

LISTE DE PRIX 2026

PRODUITS

Conditions générales de vente et informations

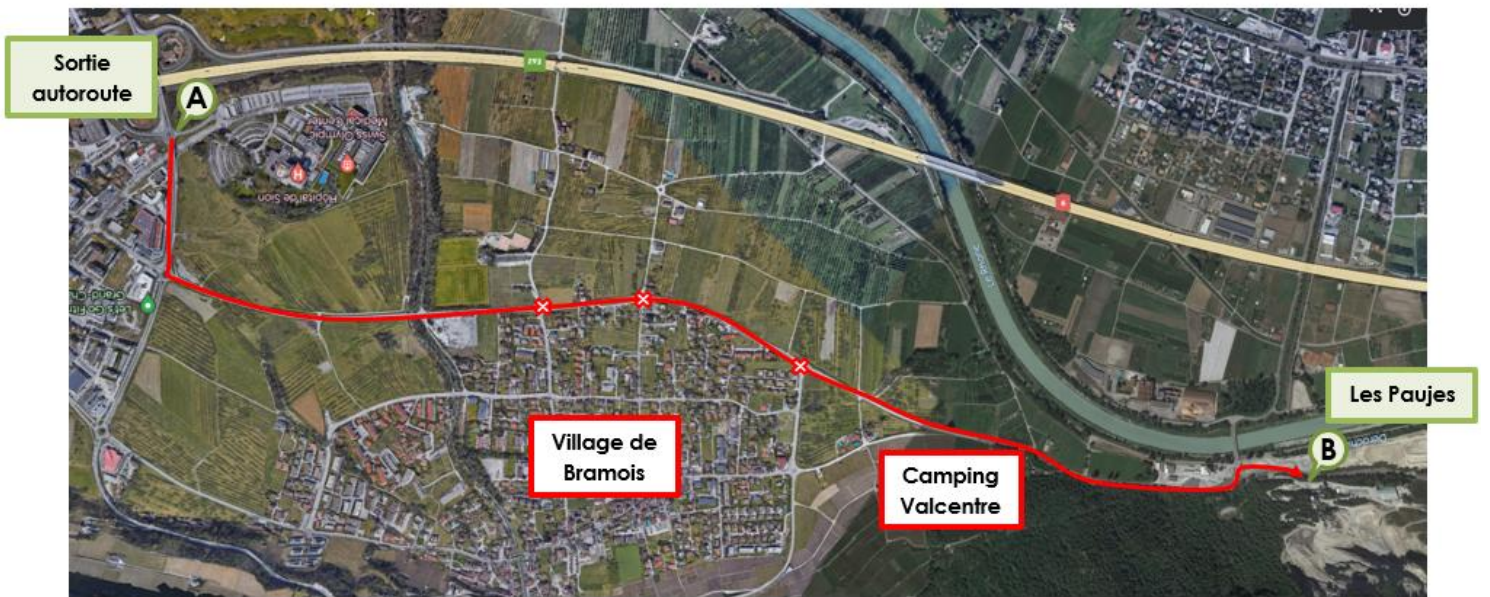

Valable dès le 01.01.2026

MATÉRIAUX PRIMAIRES

NOM DES MATÉRIAUX	CERTIFICATION	N° ARTICLE	FR./TO HT
PRODUITS CERTIFIÉS			
Sable 0/4	ASMP SN EN 12620 / 13043	2110	41.80
Gravier 4/8	ASMP SN EN 12620 / 13043	2101	41.80
Gravier 8/11	ASMP SN EN 13043	2102	41.80
Gravier 8/16	ASMP SN EN 12620	2106	41.80
Gravier 11/16	ASMP SN EN 13043	2103	41.80
Gravier 16/22	ASMP SN EN 13043	2104	41.80
Gravier 16/32	ASMP SN EN 12620	2105	41.80
Grave I GNT 0/45 <i>Grave naturelle non gélive</i>	ASMP SN EN 13242 / 13285	2041	26.70
			
PRODUITS NON CERTIFIÉS			
Chaille décorative <i>Grave naturelle, concassée, lavée. Granulométrie : 30/60</i>		2021	35.35
Terre végétale (<u>quantité sur demande</u>) <i>Pouvant contenir du gravier</i>		2118	12.00
Limon <i>Matériaux fins issus du lavage des graviers, granulométrie entre l'argile et le sable</i>		2111	5.00
Pierre d'enrochement (<u>quantité sur demande</u>)		2120	74.60



MATÉRIAUX RECYCLÉS

NOM DES MATÉRIAUX	CERTIFICATION	N° ARTICLE	FR./TO HT
MATÉRIAUX POUR CONSTRUCTIONS ROUTIÈRES			
16 RA 0/11 <i>Grave recyclée d'asphalte (min. 95% de matériaux bitumineux)</i>	ASMP SN EN 13108-8	2002	22.75
RC-Grave B 0/45 <i>Grave de béton recyclée et non-gélive</i>	ASMP SN EN 13242 et EN 13285	2031	21.70
MATÉRIAUX POUR PRODUCTION DE BÉTON			
Granulats de béton recyclé 0/4	ASMP SN EN 12620	2124	20.20
DIVERSES FOURNITURES			
RC Grave de granulats asphalte 0/30 <i>Granulats d'asphalte recyclés (>80% de matériaux bitumineux et <20%de granulats naturels)</i>		2001	20.70
Agrégats de réglage naturels 0/30 <u>(quantité sur demande)</u> <i>Granulats calibrés, utilisables comme couche de réglage. Aucun test de gélivité effectué.</i>		2012	22.75
Tout-venant naturel 0/45 <u>(quantité sur demande)</u> <i>Granulats non lavés. Aucun test de gélivité effectué.</i>		2119	26.30
Tout-venant de remblais 0/90 <u>(quantité sur demande)</u> <i>Granulats non lavés. Aucun test de gélivité effectué.</i>		2113	14.65
Chaille de drainage <i>Matériaux d'excavation revalorisés, non lavés. Granulométrie : 30/100</i>		2020	28.80
Granulats de tuile <u>(quantité sur demande)</u>		2150	10.60
Bloc de béton <i>0.8 x 0.8 x 1.60m</i>		2121	300.00 pièce



CONDITIONS GÉNÉRALES DE VENTE

1. GARANTIE ET RESPONSABILITÉ

- 1.1. Lathion Carrières garantit la livraison de la quantité et qualité conformément à la commande. Les normes déterminantes pour la qualité des produits sont attribuées aux produits respectifs dans la liste de prix. Pour les produits auxquels aucune norme n'est attribuée, seules les quantités explicitement citées sont garanties.
- 1.2. Lathion Carrières ne répond pas d'une utilisation impropre et/ou inadéquate du matériel livré conformément à la commande.

2. DISPONIBILITÉ

La disponibilité du matériel n'est garantie qu'après confirmation écrite de la part de Lathion Carrières.

3. CHARGEMENT

En vue de la sécurité routière et du respect des prescriptions légales, nos machinistes et nos chauffeurs ont pour instruction de ne jamais surcharger les véhicules.

4. RÉCLAMATION

Le client est tenu de vérifier les matériaux à la livraison et d'adresser les éventuels défauts immédiatement après la livraison, faute de quoi ils ne pourront plus être invoqués.

5. PRIX

- 5.1. Les prix de vente de nos matériaux ne comprennent pas les frais de transport.
- 5.2. Les matériaux livrés sont facturés aux tarifs et prix courant en vigueur à la date de livraison.
- 5.3. Tous nos prix s'entendent sous réserve de disponibilité des matériaux.
- 5.4. Tous nos prix sont hors TVA.

6. PAIEMENT

- 6.1. Paiement à 30 jours, net, sans rabais, ni escompte.
- 6.2. Dès expiration du délai de paiement, un intérêt moratoire sera dû sans autre mise en demeure.

7. DROIT ET NORMES

En cas de litige, le droit suisse et les normes SN EN sont applicables sans exclusion de toute autre règle.

8. FOR JURIDIQUE

En cas de litige, seul le Tribunal de Sion est compétent.

Pour tout renseignement concernant les matériaux, vous pouvez vous adresser à notre secrétariat au 027 203 18 45.



HORAIRES D'OUVERTURE

Été	Hiver
07h00 - 12h00	07h45 - 12h00
13h00 - 17h00	13h00 - 16h45

Veillez noter que la dernière entrée est autorisée jusqu'à 15 minutes avant l'heure de fermeture.

FERMETURE ET JOURS FERIÉS

Saint-Joseph	19.03.2026
Pont de la Saint-Joseph	20.03.2026
<hr/>	
Vendredi Saint	03.04.2026
Lundi de Pâques	06.04.2026
<hr/>	
Ascension	14.05.2026
Pont de l'Ascension	15.05.2026
<hr/>	
Fête Dieu	04.06.2026
Pont de la Fête Dieu	05.06.2026
Fermeture estivale	01.08.2026 au 09.08.2026
Pont de l'Immaculée Conception	07.12.2026
Immaculée Conception	08.12.2026
Fermeture hivernale	18.12.2026 au 04.01.2027

